

ELEMENTOS ESCULTÓRIOS - TIPOS DE BANCOS

BANCO COM 5,00 METROS DE COMPRIMENTO - PLANTA

ESCALA 1:25

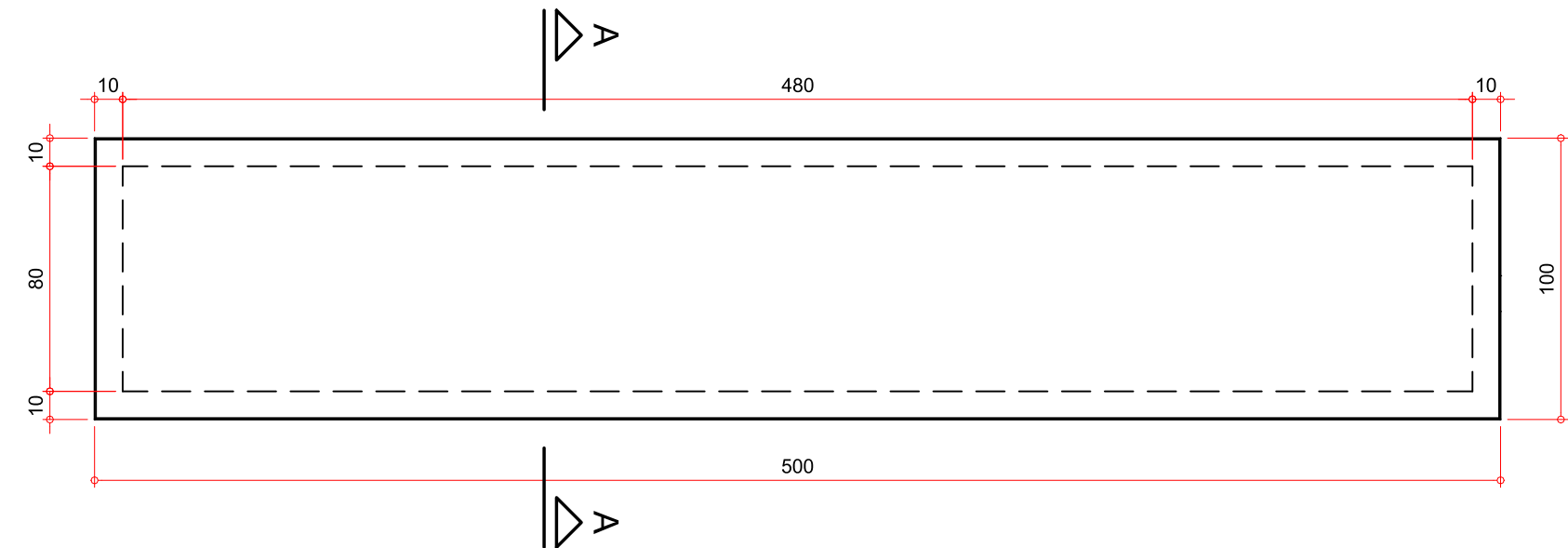

SEÇÃO TRANSVERSAL

ESCALA 1:25

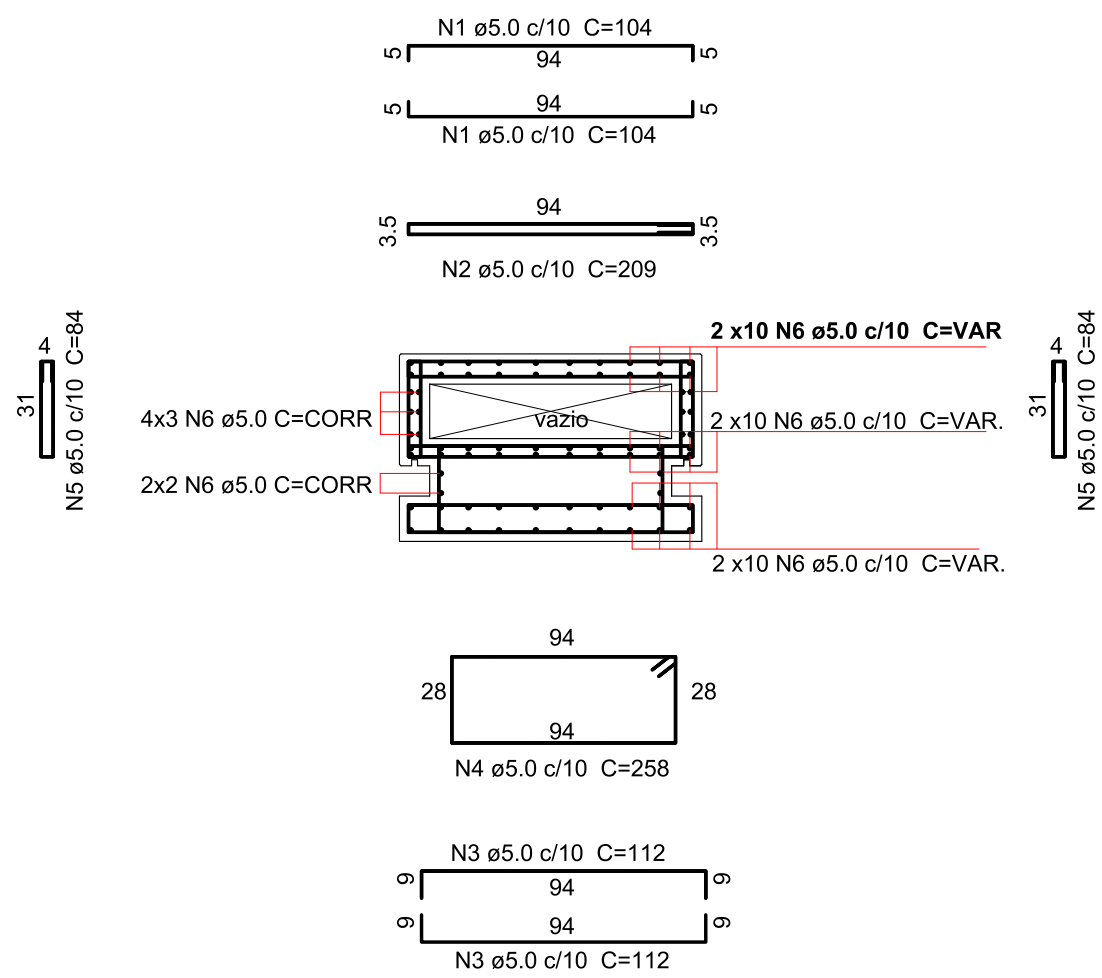

BANCO COM 25,00 METROS DE COMPRIMENTO - PLANTA

ESCALA 1:25

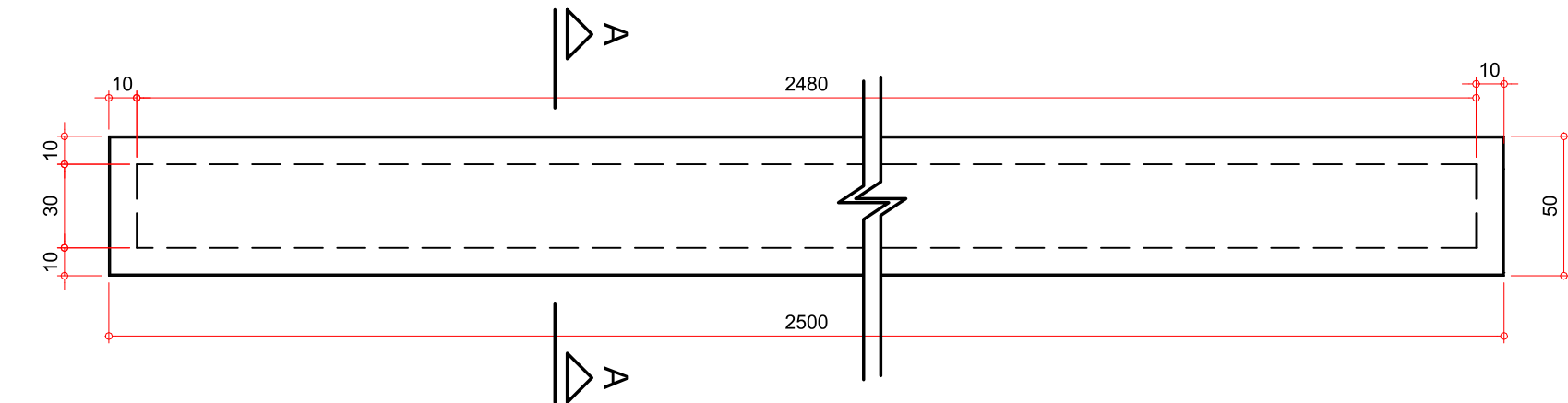

SEÇÃO TRANSVERSAL

ESCALA 1:25

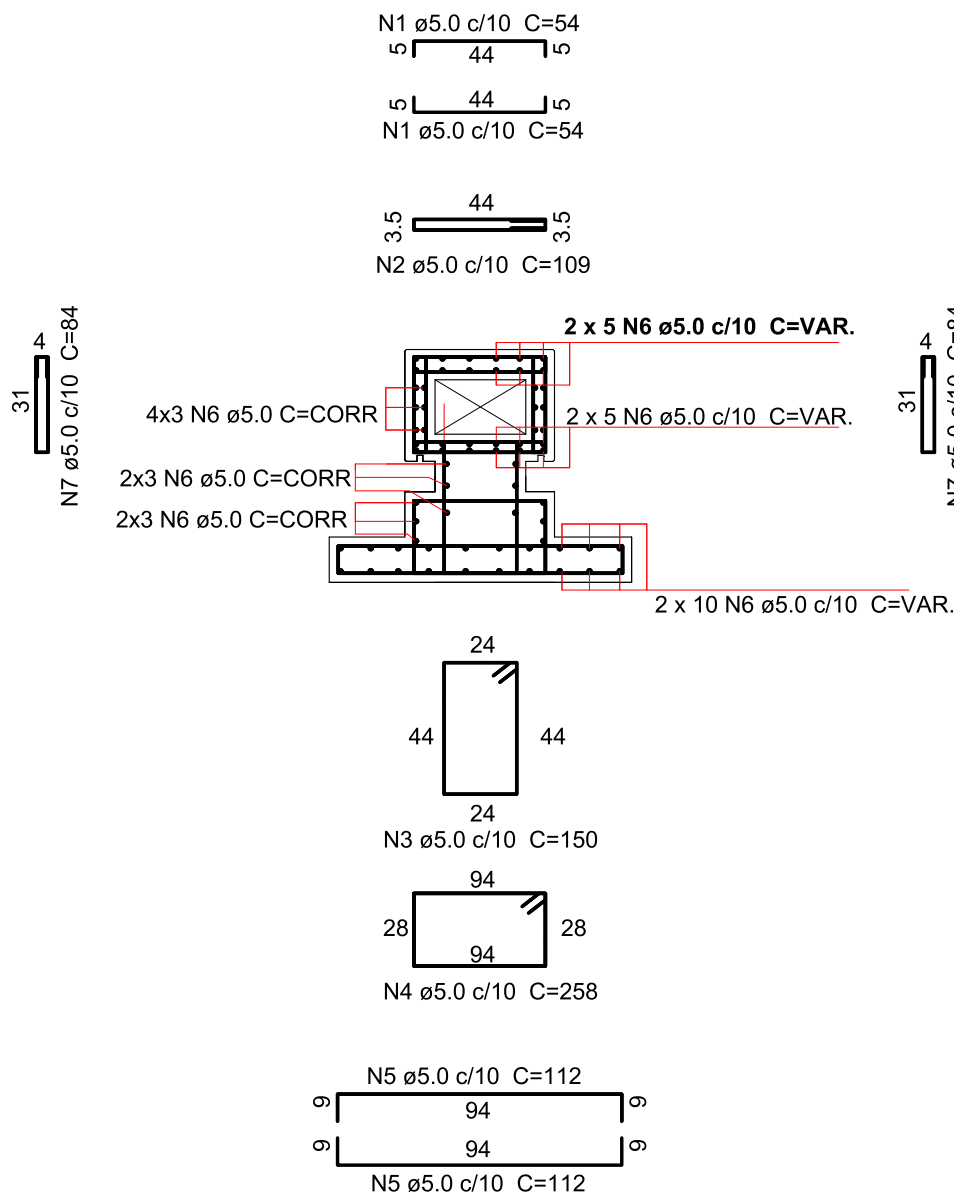

BANCO COM 5,00 METROS DE COMPRIMENTO - CORTE AA

ESCALA 1:25

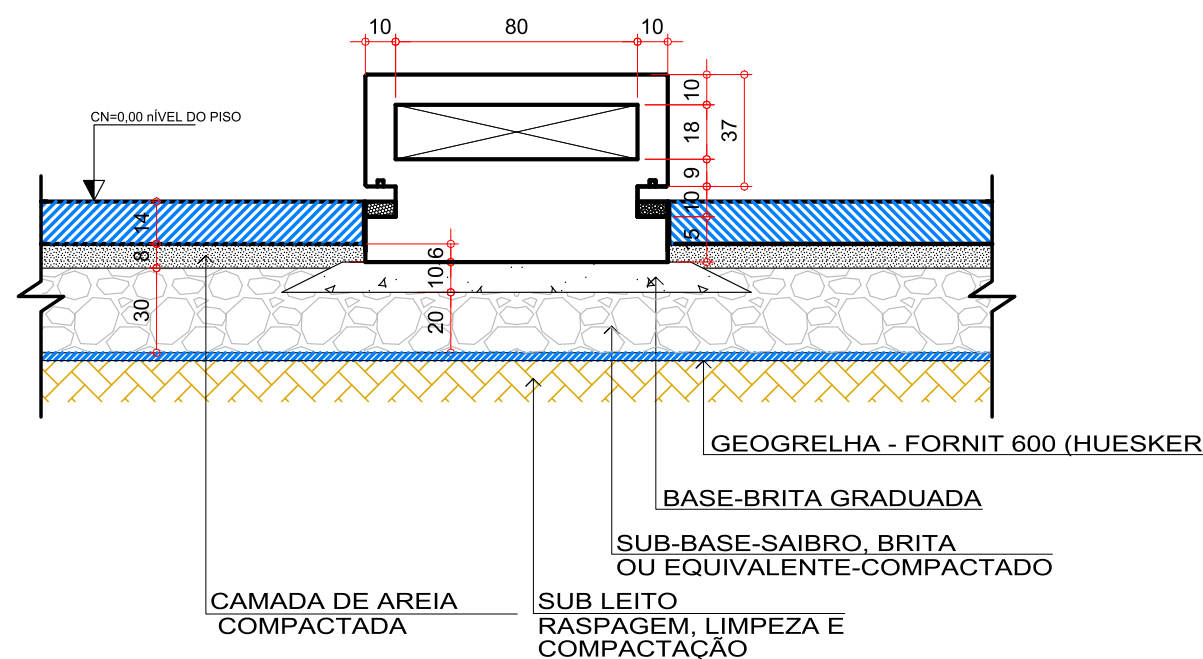

BORDAS DA SEÇÃO LONGITUDINAL

ESCALA 1:25

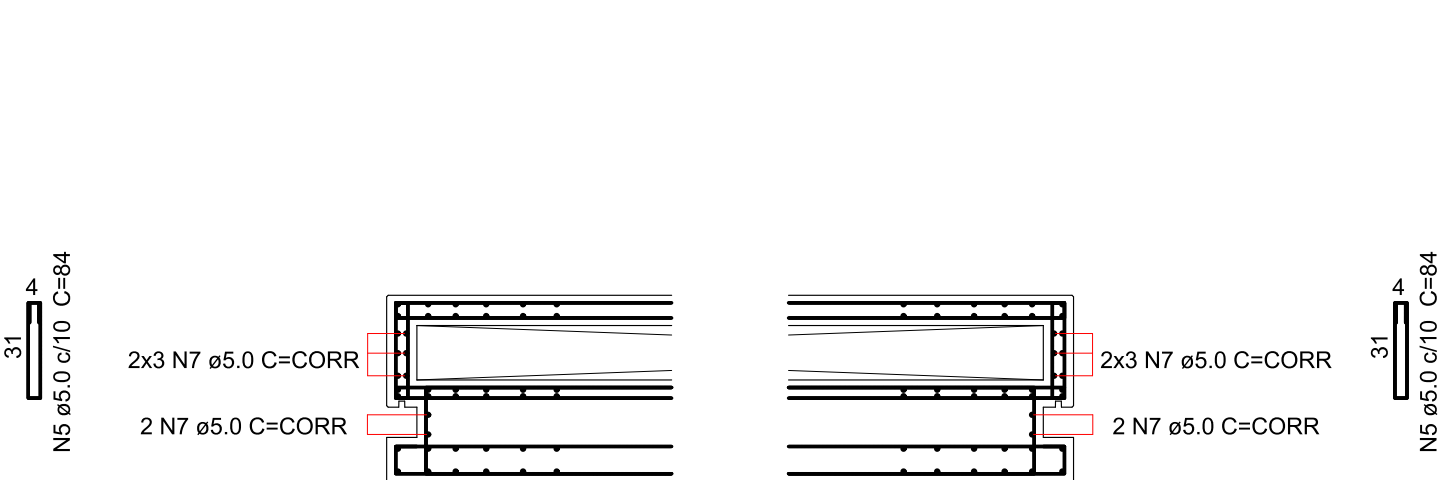

BANCO COM 25,00 METROS DE COMPRIMENTO - CORTE AA

ESCALA 1:25

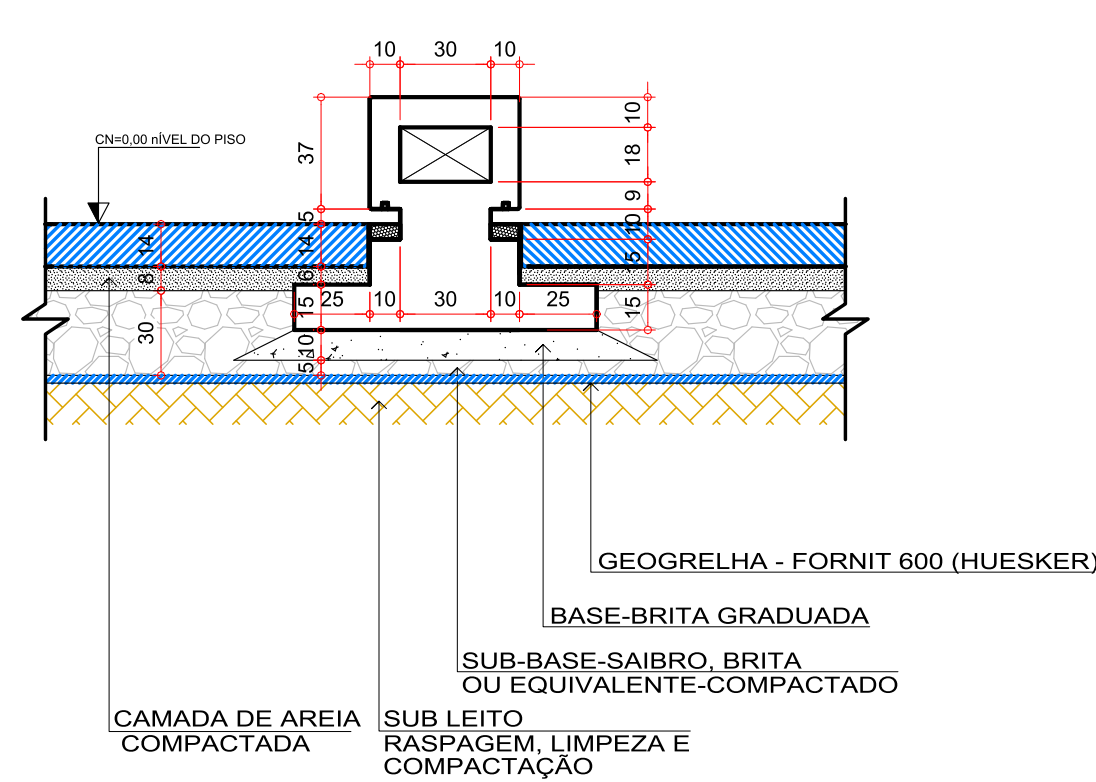

BORDAS DA SEÇÃO LONGITUDINAL

ESCALA 1:25

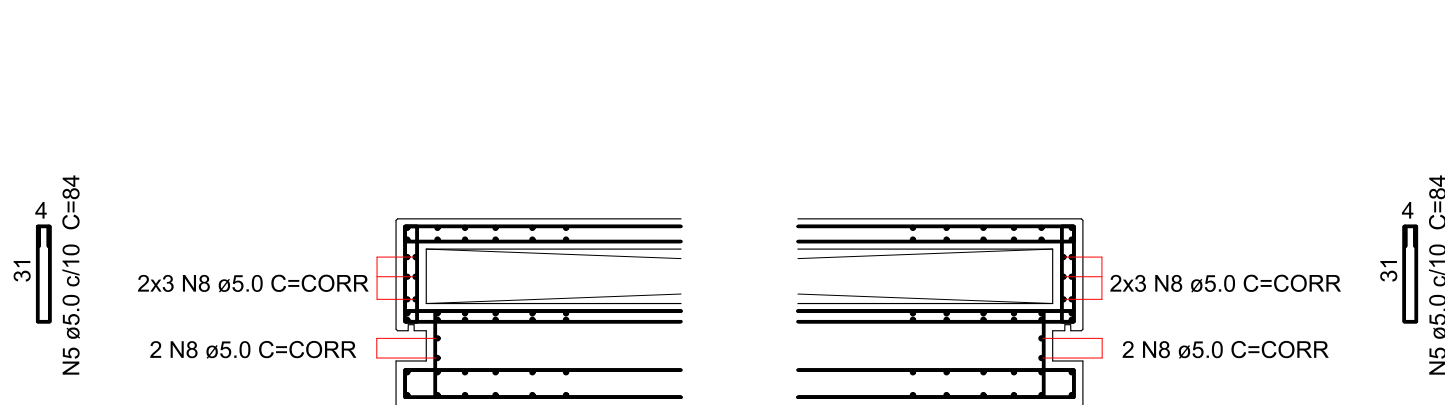

NOTAS:

- AS DIMENSÕES INDICADAS COMO "VAR" DEVEM SER OBTIDAS NA PLANTA DE FORMAS E CONFERIDAS EM PROJETO DE PAISAGISMO.
- OS ACABAMENTO EM CONCRETO APARENTE DOS BANCOS DEVERÃO ATENDER AS ESPECIFICAÇÕES INDICADAS NO PROJETO DE PAISAGISMO.
- PARA EXECUÇÃO DO CONCRETO APARENTE, CONSIDERANDO A NECESSIDADE DE COBRIMENTOS MENORES DAS ARMADURAS, ESTAS DEVERÃO SER PINTADAS PREVIAMENTE COM TINTA EPOXI, COM O OBJETIVO DE MINIMIZAR A POSSIBILIDADE DE OXIDAÇÃO E MANCHAS INDESEJÁVEIS NA SUPERFÍCIE DE CONCRETO APARENTE.
- RESISTÊNCIA CARACTERÍSTICA À COMPRESSÃO DO CONCRETO (RESISTÊNCIA DE PROJETO):
CONCRETO ESTRUTURAL fck=25MPa (250kgf/cm²) - CLASSE 25 (C25);
PREPARO E APLICAÇÃO DO CONCRETO DEVERÃO SER EFETUADOS COM CONTROLE TECNOLÓGICO;
EM CASO DE DIVERGÊNCIA NAS INFORMAÇÕES E OUTRAS DÚVIDAS, CONSULTAR O PROJETISTA;

PARA CADA BANCO

RELAÇÃO DE AÇO			
AÇO	Ø mm	comp. m	peso kg
CA50	5.0	914	155
PESO + 10%			155
RESUMO DE MATERIAL			
ITEM	TOTAL		
v. concreto	2.52 m3		
ar. formas	14.20 m2		

PARA CADA BANCO

RELAÇÃO DE AÇO			
AÇO	Ø mm	comp. m	peso kg
CA50	5.0	4151	703
PESO + 10%			703
RESUMO DE MATERIAL			
ITEM	TOTAL		
v. concreto	9.48 m3		
ar. formas	51.86 m2		

REVISÃO: DATA: DESCRIÇÃO: RESPONSÁVEL:

SOLUÇÕES INTEGRADAS PARA ENGENHARIA



GERENCIAMENTO DE PROJETOS

ANÁLISE DE INVESTIMENTOS IMOBILIÁRIOS

CAPACITAÇÃO E ORIENTAÇÃO TÉCNICA

PROJETOS COMPATIBILIZADOS

OBRA: REVITALIZAÇÃO DO ESPAÇO MASCARENHAS - PRAÇA

PROPRIETÁRIO: PREFEITURA MUNICIPAL DE JUIZ DE FORA

REFERÊNCIA: BANCO COM 5,00 METROS DE COMPRIMENTO - PLANTA
BANCO COM 25,00 METROS DE COMPRIMENTO - PLANTA

ESCALA: INDICADA

DATA: SET./2021

DESENHO: CAD

ARQUIVO: 1958JUI-STR-DCT-PE-estruturalSubstação-R00

PROJETO: ENG. CIVIL JACKSON KREUSCH

CREA: PR 89565/D

FOLHA: 02 .06

ESTRUTURAL

RUA HEITOR STOCKLER DE FRANÇA, 396 CJ 1704
EDIFÍCIO NEO BUSINESS - CENTRO CÍVICO - CEP: 82590-300

TEL: 1 (41) 3018-9518
TEL: 2 (41) 3018-8608

WEBSITE: www.jsengenharia.com.br
E-MAIL: projetos@jsengenharia.com.br